परिवारहरूको पुनर्मेल

के तपाईं आफ्नो परिवारबाट छुट्टिनुभएको छ?

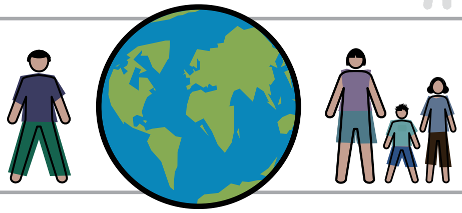

के तपाईं युद्ध, विपत्ति वा अन्य परिस्थितिहरूले गर्दा छुट्टिनुपरेको हो?

अमेरिकाली रेड क्रस (American Red Cross)-ले तपाईंलाई मद्दत पुर्‍याउनसक्छ।

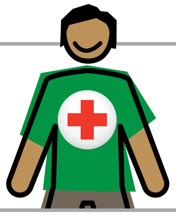

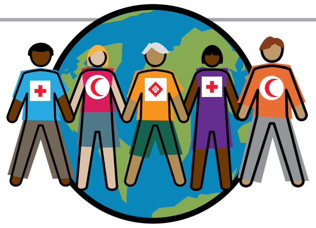

हामी निष्पक्ष छौं साथै स्वतन्त्र पनि। हामी अन्य रेड क्रस (Red Cross) अनि विश्वभरि फैलिएका रेड क्रेसेन्ट (Red Crescent) सोसाइटीहरूसित मिलेर काम गर्छौं।

आफ्नो परिवारसित पुनः सम्पर्क स्थापित गर्नमा तपाईंलाई हाम्रा सेवाहरूले निम्न प्रक्रियाहरूद्वारा मद्दत पुर्‍याउँछन्—

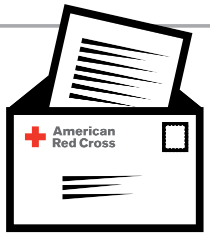

- रेड क्रस सन्देशहरू पठाउनु;

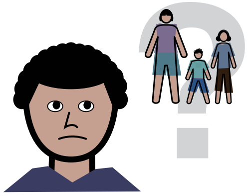

- पारिवारिक सदस्यहरूको कुशल-मंगल बारे सूचनाहरूको पत्तो लगाउनु; तथा

- पारिवारिक सदस्यहरूलाई खोजी निकाल्नु।

यी सेवाहरू निःशुल्क उपलब्ध छन्।

अमेरिकाली रेड क्रस एक मानव हितवादी संगठन हो जसले राष्ट्रियता, नसल, धर्म वा नागरिकताको कुनै भेदभाव नगरी मानिसहरूलाई मद्दत पुर्‍याउँछ।

तपाईंलाई तपाईंको परिवारसित पुनः सम्पर्क स्थापित गर्नमा हामी मद्दत गर्नचाहन्छौं। आफ्नो स्थानीय अमेरिकाली रेड क्रस कार्यालयमा कृपा गरी फोन गर्नुहोस् वा त्यहाँ जानुहोस्, वा हेर्नुहोस् redcross.org/familylinks